ARKUSZ 5

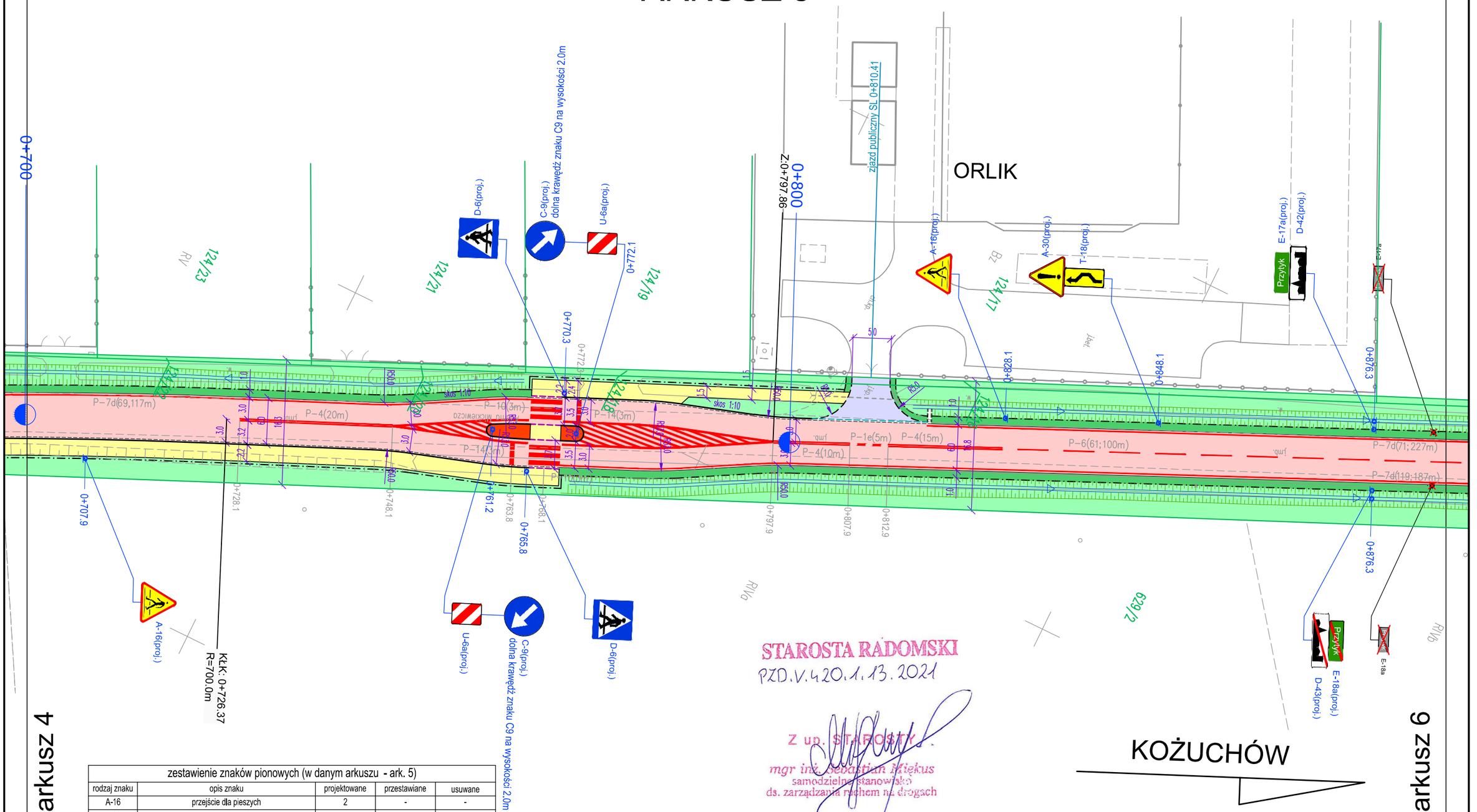

STAROSTA RADOMSKI
PZD.V.420.1.13.2021
Z up. STAROSTY
mgr inż. Sebastian Miękus
samodzielne stanowisko
ds. zarządzania ruchem na drogach

zestawienie znaków pionowych (w danym arkuszu - ark. 5)				
rodzaj znaku	opis znaku	projektowane	przestawiane	usuwane
A-16	przejście dla pieszych	2	-	-
A-30	inne niebezpieczeństwo	1	-	-
C-9	nakaz jazdy z prawej strony znaku	2	-	-
D-6	przejście dla pieszych	2	-	-
D-42	obszar zabudowany	1	-	-
D-43	koniec obszaru zabudowanego	1	-	-
U-6a	tablica kierująca prawa	2	-	-
E-17a	miejscowość	1	-	1
E-18a	koniec miejscowości	1	-	1
T-18	tabliczka wskazująca nieoczekiwaną zmianę kierunku ruchu	1	-	-
	słupki do znaków drogowych	7	-	2
	słupki do znaków drogowych podwójna	2	-	-

zestawienie znaków poziomych (w danym arkuszu - ark. 5)						
rodzaj znaku	opis znaku	ilość		powierzchnia - przelicznik	powierzchnia	
P-1e	linia pojedyncza przerywana - prowadząca szeroka	5	mb	0.12 m2/mb	0.60	m2
P-4	linia podwójna ciągła	45	mb	0.24 m2/mb	10.80	m2
P-6	linia ostrzegawcza	61	mb	0.08 m2/mb	4.88	m2
P-7d	linia krawędziowa - ciągła wąska	259	mb	0.12 m2/mb	31.08	m2
P-10	przejście dla pieszych	6	mb	0.5 m2/mb x s	12.00	m2
P-14	linia warunkowego zatrzymania złożona z prostokątów	6	mb	0.375 m2/mb	2.25	m2
P-21	obwiednia - linia krawędziowa ciągła szeroka	92	mb	0.24 m2/mb	22.08	m2
P-21	powierzchnie wyłączone z ruchu	70	m2	0.38 m2/m2	26.60	m2

OLPRO
ul. Szczepankowo 97B, 61-306 Poznań
adres do koresp.: ul. Sierpowa 17B, 61-307 Poznań
tel. 509 299 886, fax. 61 678 53 02, e-mail: olpro@op.pl

Nazwa inwestycji:
ROZBUDOWA DROGI POWIATOWEJ NR 1115W PRZYTYK-KOŻUCHÓW - DO DROGI KRAJOWEJ NR 48 (odcinek od m. Przytyk do granic powiatu)

Projektant:	mgr inż. Paweł Żyniewicz specjalność drogowa w zakresie dróg	Nr uprawnień:	WKP/0312/POOD/11
Sprawdzający:	mgr inż. Katarzyna Rałowiec specjalność drogowa w zakresie dróg		WKP/0311/POOD/11

Podpis/pieczątka:

Treść rysunku: PLAN SYTUACYJNY - STAŁA ORGANIZACJA RUCHU

Skala: 1:500

Nr rysunku: SOR-2.5